با حضور ۱۳ گروه حشدالشعبی عراق آغاز شد

عملیات بزرگ آزادسازی فلوجه

گروه بین‌الملل: نخست‌وزیر عراق بامداد دوشنبه آغاز عملیات نظامی برای بازپس‌گیری شهر فلوجه از گروه تروریستی داعش را اعلام کرد. حیدر العبادی، بامداد دوشنبه گفت: «ساعت عملیات برای آزادسازی فلوجه فرارسیده است. لحظه پیروزی بزرگ نزدیک است و داعش چاره‌ای جز فرار ندارد». قبل از اعلام شروع رسمی این عملیات ارتش عراق از ساکنان این شهر خواسته بود که از «مسیرهای امن» شهر را ترک کنند. ارتش عراق اعلام کرده است شهروندانی که نمی‌توانند شهر را ترک کنند باید پرچمی سفید بر فراز خانه‌های‌شان برافرازند. به گفته منابع عراقی، نیروهای ارتش با کمک دیگر نیروها در نخستین روز عملیات «درهم شکستن تروریسم» موفق شدند مناطق الحراریات و روستای اللیفیه در شمال شرق فلوجه و مناطق السجر و الصبیحات را آزاد کنند و بیش از ۴۰ داعشی را از پای درآورند. منابع خبری همچنین اعلام کردند، ارتش عراق در این عملیات «والی داعش» در فلوجه را به همراه پیش از ۳۰ تروریست این گروه از پای درآورده است. همچنین ۱۷ بمب که داعش برای ممانعت از پیشروی نیروهای عراقی کار گذاشته بود، خنثی شد. همچنین نیروهای عراقی با پشتیبانی جنگنده‌های ائتلاف حمله گسترده‌ای را به شهرستان الکرمه در شرق فلوجه انجام دادند و منطقه مهم الدوایه را آزاد کردند. در این راستا نیروهای امنیتی عراق توانستند منطقه استراتژیک مهمی را در شمال شهرستان الکرمه در شمال شرق فلوجه آزاد کنند. فرماندار شهرستان الکرمه در استان الانبار، پیش از ظهر دوشنبه اعلام کرد منطقه الداویه در شمال الکرمه آزاد شده است. همچنین مسؤول عملیات آزادسازی فلوجه اعلام کرد نیروهای امنیتی عراق وارد منطقه النعیمیه شده و به پل التفاحه رسیدند. همزمان با آغاز عملیات گسترده نیروهای عراق برای آزادسازی فلوجه، گروه تروریستی داعش ورودی‌های این شهر را بسته و از خروج غیرنظامیان از این شهر جلوگیری می‌کند. مجید الجریصی، از سران عشایر شهر فلوجه، دوشنبه گفت: داعش امروز در شهر فلوجه منع رفت‌وآمد اعلام کرد و پل‌های شهر را به وسیله بلوک‌های سیمانی بست. شهر فلوجه در حدود ۶۰ کیلومتری غرب بغداد، نخستین شهر عراق بود که در زمستان سال ۲۰۱۴ به اشغال داعش درآمد و یکی از ۲ پایگاه باقیمانده این گروه در عراق است. هزاران نفر از نیروهای امنیتی و نظامی از جمله ارتش، پلیس و نیروهای داوطلب مردمی شهر فلوجه را محاصره کرده‌اند. گفته می‌شود نزدیک به ۲۰ هزار نیروی پلیس پیش از عملیات به حومه فلوجه رسیده‌اند. بزرگان سرشناس فلوجه برای تسویه حساب با داعش و انتقام خون کشته‌ها تأکید کرده‌اند فلوجه را دودستی تقدیم نیروهای عراقی می‌کنند. داعش در جولای ۲۰۱۴ بخش‌های وسیعی از شمال و غرب عراق را اشغال کرد اما نیروهای امنیتی و نیروهای داوطلب مردمی موفق به عقب راندن این گروه شده‌اند. با شکست داعش و عقب راندن آن از فلوجه، موصل دومین شهر بزرگ عراق در شمال این کشور تنها پایگاه تحت کنترل این گروه تروریستی خواهد بود. داعش همچنین بخش‌های وسیعی از سوریه در همسایگی عراق را تحت کنترل دارد، با این حال در آنجا هم در حال عقب‌نشینی است.

■ **مقاومت اسلامی نجبا: ۱۳ گروه مقاومت در عملیات فلوجه همکاری می‌کنند**

همزمان با آغاز عملیات بزرگ آزادسازی فلوجه، دبیرکل جنبش مقاومت اسلامی نجبای عراق به تشریح ابعاد این عملیات پرداخت. حجت‌الاسلام والمسلمین شیخ «اکرم الکعبی»، گروه‌های شرکت کننده در عملیات فلوجه را ۱۳ تشکل دانست که در عملیات بزرگ آزادسازی این شهر از ۴ محور مختلف همکاری می‌کنند. طی روزهای اخیر گروه‌های مقاومت و نیروهای امنیتی عراق، دور تا دور شهر «الگرمه» را کمربند امنیتی ایجاد کرده‌اند. به گفته رهبر سازمان نجبا که علاوه بر عراق در سوریه هم نیروهای داوطلبش علیه تروریست‌ها می‌جنگند، آغاز این عملیات به معنای فرا رسیدن زمان مرگ داعش در عراق است. کعبی گروه‌های مختلف بسیج مردمی عراق (الحشد الشعبی) را که پس از آماده‌سازی مقدمات جنگ، با فرمان شروع عملیات در صحنه حاضر شده‌اند، ۱۳ تشکل عنوان کرد و گفت: «علاوه بر رزمندگان ما، «سرایا عاشورا»، «شاخه نظامی سازمان بدر»، «گردان‌های حزب‌الله»، «سرایای خراسانی»، «عصائب أهل الحق»، «سرایا العقیده»، «تیپ رزمی عباس(ع)»، «تیپ علی‌اکبر(ع)»، «کتائب سیدالشهداء(ع)»، «تیپ رزمی امام علی(ع)»، «تیپ أنصار المرجعیه» و «سرایا الجهاد» پشت دروازه ورودی فلوجه حضور دارند.» به گفته او، گروه‌های مقاومت با ساماندهی حشد شعبی، فلوجه را محاصره کرده‌اند و از ۴ محور عملیات زمینی و همچنین هوایی و توپخانه‌ای عملیات برای پاکسازی کامل شهر از تروریست‌ها را آغاز کرده‌اند. پیش از این نیز فرماندهی «عملیات مشترک» ارتش عراق در بیانیه‌ای از اهالی شهر خواسته بود تا از مقرهای داعش و تجمعات آنها دوری کنند و از شهر خارج شوند. در این عملیات که «نبرد شکست تروریسم» نامگذاری شده علاوه بر نیروهای مورد اشاره بسیج مردمی، نیروهای ارتش و عشایر اهل سنت نیز حضور داشته و نیروی هوایی و توپخانه‌ای عراق به همراه نیروی هوایی ائتلاف بین‌المللی ضد تروریسم، پوشش لازم را برای آنها فراهم خواهند کرد.

■ **خطوط دفاعی داعش شکست**

طبق آخرین خبرها یگان موشکی مقاومت اسلامی مرکز استخبارات داعش در فلوجه را با موشک‌های فاتح هدف قرار داده است. در نخستین ساعات عملیات، خطوط دفاعی دشمن در اثر ضربات مقاومت درهم شکسته شده و نشانه‌های پیروزی در فلوجه به روشنی دیده می‌شود که این امر، صحنه درگیری‌های میدانی و سیاسی عراق را تغییر خواهد داد. مرکز رصد نجبا نیز از بروز واهمه حالت شکست و بی‌نظمی کامل بین تروریست‌ها خبر داد که از مکالمات بی‌سیمی داعشی‌ها مشخص شده است. فریادهای عناصر این گروهک تروریست در فلوجه، از بی‌سیم‌هایشان شنود شده است که به کرات درخواست نیروی کمکی کرده‌اند. همچنین سیدهاشم الموسوی یکی از سخنگوهای بسیج مردمی دیروز با تاکید بر بالا بودن قوای معنوی و نظامی نیروهای عراق گفت: «بی‌شک، نماز پیروزی را در فلوجه خواهیم خواند».

جدیدترین افشاگری مجتهد از جنگ قدرت در خاندان سعودی

تلاش بن‌سلمان برای حذف بن‌نایف

گروه بین‌الملل: کاربر معروف اینترنتی سعودی از تلاش پشت‌پرده محمد بن‌سلمان، جانشین ولیعهد عربستان برای کنار زدن محمد بن‌نایف، ولیعهد این کشور از قدرت خبر داده است. مجتهد در جدیدترین توئیت خود نوشت: «محمد بن‌سلمان، فرزند پادشاه عربستان قصد دارد بتدریج از نفوذ محمد بن‌نایف کاسته و او را از صحنه سیاست کنار بگذارد. محمد بن‌سلمان درهمین راستا تلاش کرده نیروهای ویژه ارتش و گارد ملی و وزارت کشور را تحت یک فرماندهی و تحت امر خود قرار دهد. بن‌سلمان می‌خواهد اداره مخدرات را که تحت نظر محمد بن‌نایف اداره می‌شود نیز مستقل اعلام کند. بن‌سلمان برنامه‌هایی برای دادن استقلال به ادارات اطلاعات، گارد ملی و نیروهای ویژه نیز دارد تا پس از آن به‌جز ادارات پلیس، دفاع مدنی و سازمان زندان‌ها، محمد بن‌نایف پست‌های دیگری در اختیار نداشته باشد. همه این اقدام‌ها گام‌های اولیه برای کاستن نفوذ بن‌نایف تا رسیدن به مرحله پایانی و کنارگذاشتن او از قدرت و سپس برکناری از ولایتعهدی است تا محمد بن‌سلمان بتواند پس از آن بر تخت شاهی عربستان تکیه بزند». پیش از این نیز برخی رسانه‌های منطقه از رقابت شدید بین بن‌نایف و بن‌سلمان بر سر قدرت در این کشور و رسیدن به حکومت پس از ملک سلمان، خبر داده بودند. محمد بن‌سلمان در شرایط کنونی و به علت بیماری پدرش در حقیقت حاکم عملی عربستان سعودی به شمار می‌رود و محمد بن‌نایف در حالی که عنوان و سمت ولیعهدی را دارد اما عملا در صحنه سیاسی این کشور رقمی بشمار نمی‌آید.

■ **تشکیل ائتلاف حقوقی برای شکایت از عربستان**

نماینده پارلمان کویت از تشکیل یک ائتلاف حقوقی برای شکایت از عربستان به دلیل دست داشتن در فعالیت‌های تروریستی در منطقه و جهان خبر داد. عبدالحمید دشتی این طرح را پس از آن اعلام کرد که کنگره آمریکا نیز طرح شکایت از عربستان به دلیل دست داشتن در حملات ۱۱ سپتامبر ۲۰۰۱ را تصویب کرد. طرح عبدالحمید دشتی مبتنی بر تشکیل ائتلاف فراگیر جهانی با شرکت وکلا و حقوقدانان بین‌المللی به نمایندگی از خانواده‌های قربانیان تروریسم در آمریکا است. دشتی شخصا تمام هزینه‌های این ائتلاف را به عهده می‌گیرد.

داعش و احرارالشام همزمان مسؤولیت حمله را برعهده گرفتند

بیش از ۱۰۰ کشته در طرطوس و جبله

گروه بین‌الملل: درست چند ساعت پس از آنکه جان کری، وزیر خارجه آمریکا در پایان مذاکرات ژنو به همقطار روسی خود سرگئی لاوروف بابت عدم حمایت تسلیحاتی واشنگتن از گروه‌های تروریستی تحت امر القاعده و داعش در سوریه اطمینان داد، بار دیگر دروغ آمریکا به سرعت برملا شد. روز گذشته ۲ شهر جبله و طرطوس در استان لاذقیه که به خاطر فاصله مطمئن‌شان از مناطق جنگی این کشور معمولا اوضاع آرامی داشتند، هدف چندین انفجار و موشک تروریست‌ها قرار گرفتند. نکته جالب اینکه هر دو گروه تروریستی داعش و احرارالشام مسؤولیت تمام انفجارهای این دو شهر غربی سوریه را که دست‌کم ۱۰۰ کشته و ۱۲۰ زخمی برجا گذاشت برعهده گرفته‌اند حال آنکه احرارالشام رسما توسط ترکیه حمایت می‌شود و آمریکا و اروپا مخالف گنجاندن نام آن در فهرست گروه‌های تروریستی شورای امنیت هستند. خبرگزاری رویترز به نقل از گروه موسوم به دیده‌بان حقوق بشر سوریه که در لندن مستقر است، نوشت: دست‌کم ۷ انفجار شامل عملیات تروریستی ۵ عامل انتحاری و انفجار ۲ خودروی بمب‌گذاری شده شهرهای طرطوس و جبله در لاذقیه را لرزانده است. خبرگزاری رسمی سوریه (سانا) نیز از وقوع ۴ انفجار تروریستی در شهر جبله و ۳ انفجار دیگر در طرطوس خبر داد. دردناک آنکه بیشتر قربانیان این انفجارهای تروریستی دانش‌آموزان و دانشجویانی هستند که در حال رفتن به جلسه امتحان بودند. براساس اطلاعات به دست آمده، ۳ انفجار تروریستی حومه مسکونی مقابل گاراژها در غرب طرطوس را هدف قرار داده است. یکی از این انفجارها به واسطه کمربند انفجاری و ۲ انفجار نیز به واسطه ۲ عامل انتحاری که خودروهای بمب‌گذاری شده را هدایت می‌کردند به وقوع پیوسته است. ۲ انفجار روزهای دوشنبه در جبله هم در ورودی اصلی شهر و سپس نزدیکی اداره برق جبله در اطراف منطقه مسکونی العماره به وقوع پیوست. همزمان یک عامل بمب‌گذار مجهز به کمربند انفجاری در ورودی بخش اورژانس بیمارستان ملی جبله خود را منفجر کرد. همچنین برخی منابع احتمال دادند برخی انفجارهای ۲ شهر ناشی از حملات موشکی باشد. روسیه که از ۸ مهر ماه سال ۱۳۹۴ با مجوز دولت دمشق و به درخواست سوریه حملات هوایی خود را علیه تروریست‌ها در سوریه آغاز کرده است، در شهر طرطوس پایگاه نظامی دریایی دارد و با وجود خروج بخش عمده‌ای از نیروهای روسیه از سوریه، هنوز تعدادی از نیروهای مستشاری این کشور در استان لاذقیه حاضر هستند.

افشای اسناد جدید ارتباط داعش با معارضان دولت سوریه

جنایت تروریست‌ها زیر نگاه پلیس ترکیه

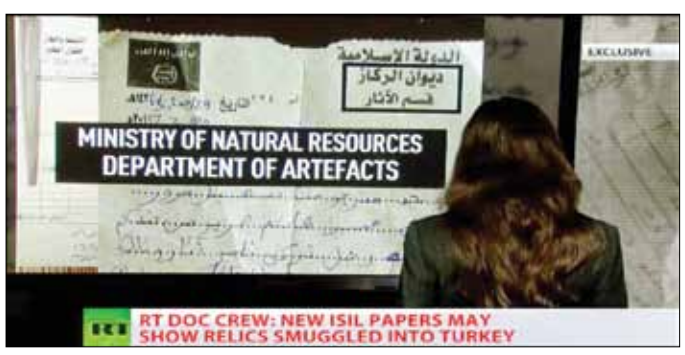

گروه بین‌الملل: سرانجام اسناد ارتباط مخالفان مسلح نظام سوریه که تحت حمایت ترکیه، عربستان و غرب هستند با سازمان تروریستی داعش رسانه‌ای شد.

شبکه تلویزیونی راشاتودی این اسناد مهم را که توسط ارن اردم، نماینده پارلمان ترکیه تهیه شده بودند منتشر کرد که نشان می‌دهد دولت آنکارا نسبت به جنایات تروریست‌های داعشی و همدستان‌شان در خاک این کشور و کشورهای همسایه‌بی‌اعتناست.

این اسناد همچنین از روابط نزدیک و دوستانه داعش و معارضان دولت سوریه از جمله ارتش آزاد، احرارالشام، جندالاسلام و دیگر گروه‌هایی که توسط غرب حمایت و تسلیح می‌شوند پرده برمی‌دارد. راشاتودی به متن یک گفت‌وگو اشاره کرده که احتمالا از سوی پلیس ترکیه شنود شده و اکنون نسخه‌ای از آن در اختیار این رسانه است.

در این مکالمه سخنان ۲ فرد به نام «سلیمان خنو» و «الهامی بالی» متهم به ارتباط با داعش و اتهام‌های دیگر از جمله انجام عملیات تروریستی در ترکیه شنیده می‌شود که درباره میزبانی این گروه تکفیری از مردان مسلح تحت نام معارضان صحبت می‌کنند. بالی همان سازمان‌دهنده چند اقدام تروریستی از جمله انفجار ۱۰ اکتبر سال ۲۰۱۵ در استانبول است که برای دستگیری وی یک‌میلیون دلار جایزه تعیین کرده‌اند.

مقام‌های ترکیه پس از این انفجار ادعا کرده بودند رد پای این متهم را گم کرده‌اند اما اسناد منتشره ثابت می‌کند وی هنوز تحت نظارت و تعقیب بوده و به نظر می‌رسد همچنان فعالیت می‌کرده است.

این اطلاعات بیانگر این است که او تحت تعقیب دائمی پلیس مخفی ترکیه، در سراسر این کشور فعالیت می‌کند. همچنین مایکل اسپرینگمان، دیپلمات غربی به راشاتودی گفته است: «مهم‌ترین نکته این نیست که شبه‌نظامیان خود را چه بنامند، بلکه کارهای آنهاست. آنان روی پیشانی خود ننوشته‌اند که اپوزیسیون معتدل یا متعصب یا عضو جبهه النصره یا القاعده هستیم یا برای نمونه خواستار حل و فصل صلح‌آمیز درگیری، انجام اصلاحات سیاسی و اقتصادی هستیم... و برای این چه کاری می‌کنند. حرف آنها مهم نیست، اقدامی که انجام می‌دهند، اهمیت دارد».

پایان آمریکا

حراج آلت قتل نوجوان بی‌گناه سیاهپوست توسط قاتل سفیدپوست آمریکایی

اعلان جنگ به جنبش ضدنژادپرستی

گروه بین‌الملل: قاتل تبرئه شده «تریوان مارتین»، نوجوان سیاهپوست بی‌گناه آمریکایی در اقدامی شرم‌آور نژادپرست بودن خود و سیستم قضایی ایالات متحده را اثبات کرد. جورج زیمرمن که با قتل بی‌دلیل مارتین باعث به راه افتادن دور جدیدی از شورش‌های ضدنژادپرستی از سال ۲۰۱۲ در سراسر ایالت‌های آمریکا شده بود، با به حراج گذاشتن سلاحی که با آن در ۷ اسفند ۱۳۹۰ نوجوان ۱۷ ساله سیاهپوست غیرمسلح را در منطقه اورلاندو در حومه شهر سنفورد ایالت فلوریدا به قتل رسانده بود ثابت کرد به این کار افتخار می‌کند. حال آنکه این سفیدپوست نژادپرست در دادگاه ادعا کرده بود برای دفاع از خودش به سمت تروان شلیک کرده و عمدی در کار نبوده است که با همین ادعا نیز طبق قانون فدرال «زمین من» که همیشه حق را به مالک زمین و ملک می‌دهد، تبرئه شد. اما خانواده مارتین معتقد بودند قتل پسرشان عمدی بوده، چرا که او هنگام تیراندازی زیمرمن تنها در حال قدم زدن به سمت خانه خود بوده است. معترضان به این اقدام زیمرمن با اشاره به بی‌گناهی تریوان که هیچ‌گونه سلاحی به همراه نداشته، قتل او را با مساله تبعیض‌نژادی در ارتباط دانسته و پس از تبرئه قاتل توسط دادگاه، شهرهای سراسر آمریکا صحنه تظاهرات گسترده‌ای شد. قتل سیاهان بی‌گناه دیگری از جمله مایکل براون در ایالت میسوری، تامیر ریس در اوهایو، اریک گارنر در نیویورک، والتر اسکات در کارولینای جنوبی و بتازگی فردی گری در مریلند که همگی توسط پلیس‌های سفیدپوست انجام گرفت بر آتش خشم معترضان افزود و این موج ضدنژادپرستی طی ۴ سال اخیر به جنبش اجتماعی فراگیر «جان سیاهان مهم است» بدل شده است. اما حالا قاتل سفیدپوست تریوان نه‌تنها آلت قتل او را با افتخار به حراج گذاشته بلکه با اعلام اینکه قصد دارد سود حاصل از فروش از سلاح مزبور را به مبارزه با جنبش «جان سیاهپوستان مهم است» اختصاص دهد عملا به خیل عظیمی از معترضان به نژادپرستی اعلان جنگ داده است. او پس از اینکه یکی از تارنماهای حراج اسلحه از قرار دادن نام کالایش در فهرست حراجی سر باز زد، سراغ تارنمای دیگری رفت و چنان که در تصویر مشاهده می‌شود تپانچه خودکارش را با افتخار از اینکه آلت قتل نوجوان سیاهپوست «تریوان مارتین» بوده به حراج گذاشت تا رقابتی میان نژادپرستان سفیدپوست که تعدادشان در آمریکا کم هم نیست برپا شود. طق برآوردهای غیررسمی تنها حدود ۸ میلیون نژادپرست افراطی سفید در قالب جمعیت‌های کوکلاکس‌کلان در آمریکا فعالیت می‌کنند. تارنمای معامله اسلحه «گان بروکر» که از پذیرش عنوان سلاح زیمرمن خودداری کرده بود در بیانیه‌ای اعلام کرد: «طبق قوانین سایت ما، این حق را داریم که براساس صلاحدیدمان از قرار دادن کالاهایی که خودمان تشخیص می‌دهیم نباید در فهرست حراجی قرار گیرند، خودداری کنیم. اکنون هم همین کار را با کالای زیمرمن کرده‌ایم». اما تارنمای «یونایتد گان گروپ» که سلاح‌های گرم معامله می‌کند حراج اسلحه کذایی را به قیمت ۵ هزار دلار پذیرفته است. زیمرمن هم ابراز افتخار کرده از اینکه با اسلحه مزبور نوجوان سیاه تریوان مارتین را که مدعی است بی‌رحمانه به او حمله کرده، از پا درآورده است. به نظر می‌رسد این اقدام تحریک‌آمیز بنزین روی عواطف میلیون‌ها رنگین‌پوست و حامیان جنبش‌های ضدنژادپرستی در سراسر آمریکا بریزد و شورش‌های دامنه‌دارتری را در ایالات متحده شاهد باشیم.

■■■

آمادگی کلینتون برای مذاکره با سندرز

هیلاری کلینتون که احساس می‌کند اوضاع دیگر بر وفق مرادش پیش نمی‌رود گفته است هر زمان که برنی سندرز، رقیب هم‌حزبی‌اش آماده گفت‌وگو باشد با او مذاکره خواهد کرد. این یک عقب‌نشینی برای کلینتون محسوب می‌شود که بارها اعلام کرده نامزد نهایی حزب دموکرات برای انتخابات ریاست‌جمهوری ماه نوامبر خواهد بود. البته او هیچ‌گاه مستقیما از سندرز نخواست که کناره‌گیری کند اما عملا سندرز را صاحب هیچ بختی نمی‌داند. این در حالی است که فشارها برای کناره‌گیری وزیر خارجه پیشین اوباما به خاطر تخلف درباره پیام‌های الکترونیکی وزارتخانه فزونی گرفته است.

چهارگوشه

NEWS

سفر محرمانه فرمانده عملیات ویژه ارتش آمریکا به سوریه

فرمانده عملیات ویژه ارتش آمریکا به منظور اطلاع از تلاش‌های ایجاد ائتلاف‌های قوی بین اعراب، کردها و دیگر نیروهای محلی برای جنگ با داعش و آمادگی جهت حمله احتمالی به مقر خلافت خودخوانده داعش در استان رقه، در سفری محرمانه به شمال سوریه رفته است. ژنرال جوزف فوتیل به مدت ۱۱ ساعت در شمال سوریه بوده و با مشاوران نظامی آمریکایی که با شبه‌نظامیان عرب همکاری می‌کنند، دیدار کرده است.

■■■

فاصله ۳ درصدی ترامپ با کلینتون

طبق یک نظرسنجی مشترک وال‌استریت‌ژورنال و ان‌بی‌سی‌نیوز که روز یکشنبه منتشر شد، پیشتازی هیلاری کلینتون، نامزد حزب دموکرات انتخابات ریاست‌جمهوری آمریکا از دونالد ترامپ، رقیب وی از حزب جمهوری‌خواه به ۳ درصد کاهش یافته است. در نظرسنجی مشابهی که در ماه آوریل برگزار شد، کلینتون ۵۰ درصد و ترامپ ۳۹ درصد آرا را کسب کردند و اختلاف آنها ۱۱ درصد بود. این در حالی است که فاصله برنی سندرز، دیگر نامزد دموکرات‌ها با ترامپ سرمایه‌دار هنوز عددی ۲ رقمی است و اختلاف آنها ۵۴ به ۳۹ درصد است.

■■■

آویزان شدن بمب‌های خوشه‌ای انگلیس از درختان یمن

کشف یک بمب خوشه‌ای ساخت انگلیس در روستایی در یمن سندی دیگر در استفاده ائتلاف سعودی از تسلیحات ممنوعه در جنگ یمن است. سازمان عفو بین‌الملل به نقل از یک مرد چوپان در روستایی در استان حجه نوشت: «در منطقه‌ای نزدیک به ما، بمب‌ها از درختان آویزان هستند». انگلیس در میان دهه‌های ۱۹۸۰ تا ۱۹۹۰ مقادیر زیادی بمب خوشه‌ای به عربستان و امارات، یکی از اعضای اصلی ائتلاف سعودی در تهاجم به یمن، فروخت. این سازمان همچنین می‌گوید عربستان، یمن را به میدان مین تبدیل کرده است.

■■■

لغو تحریم تسلیحاتی ویتنام

رئیس‌جمهوری آمریکا در جریان سفر به «هانوی» پایتخت ویتنام اعلام کرد آمریکا ممنوعیت فروش تسلیحات نظامی به ویتنام را به صورت کامل رفع می‌کند. آمریکا از حدود ۵ دهه پیش فروش تسلیحات نظامی به ویتنام را ممنوع اعلام کرده بود که ۲ سال پیش بخشی از آن رفع شد. ویتنام و آمریکا هر ۲ از تشدید فعالیت نظامی چین در دریای جنوبی چین نگران هستند. باراک اوباما تاکید کرده است که تصمیم به رفع ممنوعیت فروش سلاح به ویتنام ارتباطی با چین ندارد.

■■■

۴۵ کشته در حمله داعش در یمن

داعش پس از حضرموت و المکلا این بار در عدن از نیروهای مزدور تحت امر رئیس‌جمهور فراری یمن قربانی گرفت. به گزارش خبرگزاری رویترز، روز دوشنبه انفجار یک خودروی بمب‌گذاری شده در منطقه خور مکسر در شهر عدن در جنوب یمن دست‌کم ۴۵ کشته و ۶۰ زخمی به جا گذاشت. داعش مسؤولیت این انفجار در مقابل خانه سرتیپ عبدالله الصبیحی، از فرماندهان مزدوران مسلح طرفدار عبدربه منصور هادی، رئیس‌جمهور مستعفی را برعهده گرفت. قربانیان این انفجار افرادی بودند که مقابل منزل این فرمانده برای پیوستن به مزدوران طرفدار هادی صف بسته بودند. شهر عدن و دیگر شهرهای جنوبی یمن به دنبال اشغالگری ائتلاف سعودی با حمایت غرب، ماه‌هاست هدف حملات انتحاری و بمب‌گذاری‌های گروه‌های تروریستی از جمله داعش و القاعده قرار می‌گیرند.

■■■

نخست‌وزیر جدید ترکیه کیست؟

بن علی یلدیریم، وزیر ارتباطات و ترابری ترکیه، به‌عنوان نامزد رهبری حزب عدالت و توسعه و نخست‌وزیر این کشور معرفی شد. یلدیریم که ۶۰ سال دارد بیش از ۲ دهه از یاران نزدیک رجب طیب اردوغان، رئیس‌جمهوری ترکیه بوده است بنابراین می‌تواند موقعیت اردوغان برای افزایش قدرتش را مستحکم کند. یلدیریم که همراه رجب طیب اردوغان از بنیانگذاران این حزب است نیروی محرک پروژه‌های اصلی اقتصادی در ترکیه محسوب می‌شود و از چهره‌های شاخصی است که عامل پیروزی این حزب در دهه اول به قدرت رسیدنش بود. او از جمله سیاستمدارانی است که موافق سیاست تغییر نظام پارلمانی ترکیه به نظام ریاستی است که هدف آقای اردوغان به شمار می‌رود.